

# 上海电气张化机（苏州）重装有限公司 信息公开内容（2021 年版）

## 一、企业概况

1. 企业名称：张化机（苏州）重装有限公司
2. 企业类型：有限责任公司
3. 成立日期：2011 年 04 月 15 日
4. 注册资本：87204.90 万人民币
5. 公司地址：江苏省张家港市金港镇南沙长山村临江路

1 号

6. 联系方式：0512-56739059

## 二、历史沿革

2011 年 4 月 15 日，张家港化工机械股份有限公司投资设立分公司：张家港临江重工封头制造有限公司，注册资本为 3177.00 万人民币；

2014 年 12 月 5 日，投资人由张家港化工机械股份有限公司变更为苏州天沃科技股份有限公司（以下简称天沃科技）；

2017 年 6 月 2 日，天沃科技实行“集团化管控、板块化经营”及重塑“张化机”品牌，将张家港临江重工封头制造有限公司变更为张化机（苏州）重装有限公司（以下简称张

化机)，并将非标装备制造板块划转到张化机，增资至 50000.00 万人民币；

2018 年 12 月 13 日，上海电气集团股份有限公司成为天沃科技的控股股东，其实际控制人为上海市国资委，张化机也随之纳入上海电气旗下；

2020 年 11 月 20 日，天沃科技将全资子公司张家港锦隆重件码头有限公司及其他土地使用权、构筑物增资至张化机，增资至 87204.90 万人民币，并取消张化机董事会，设立执行董事。

### 三、企业领导

1. 执行董事（法人代表）：王胜
2. 党委书记：徐铭
3. 总经理：王胜

### 四、组织机构

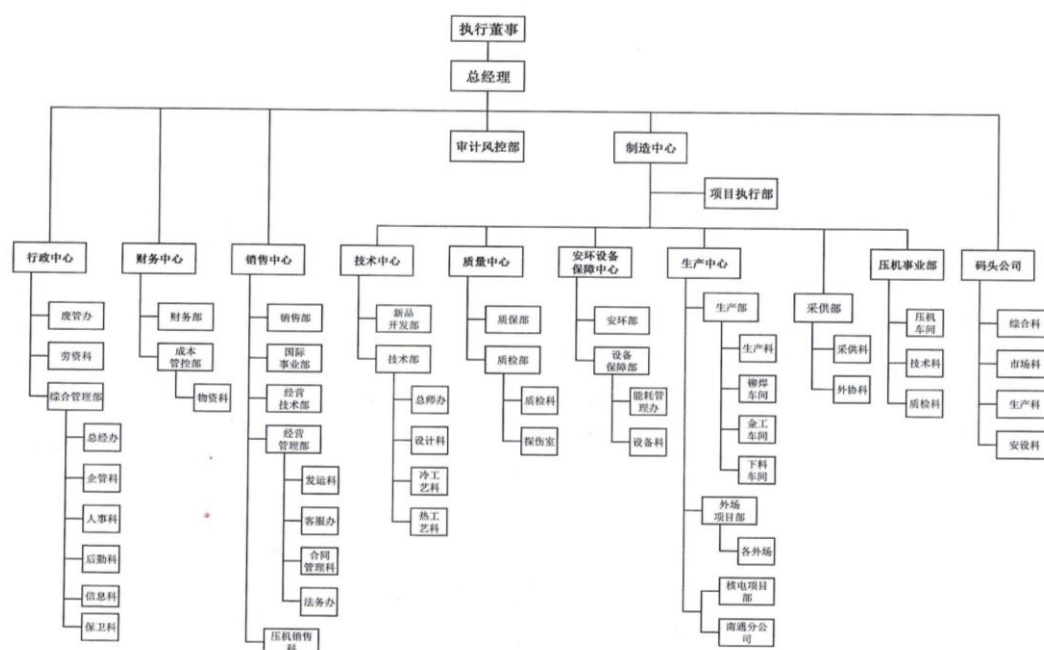

## 五、公司治理结构（有限责任公司、股份公司）

### 1. 公司治理结构图

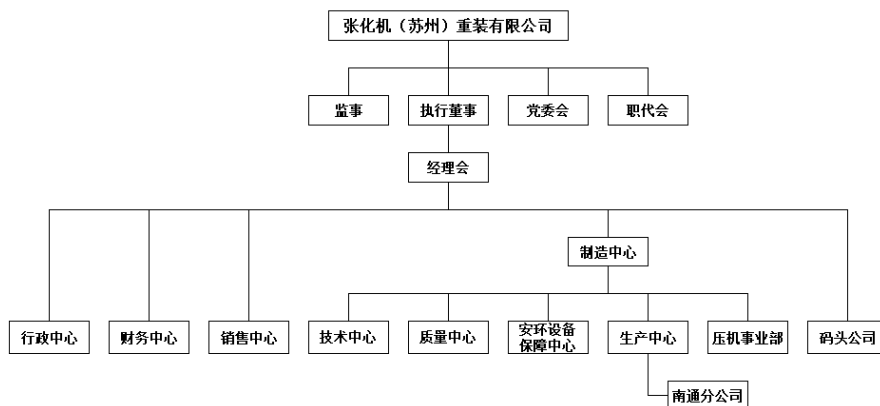

### 2. 董事会组成人员姓名、职务

无

### 3. 董事会专门委员会人员姓名、职务

无

### 4. 监事会组成人员姓名、职务

无

### 5. 高管人员姓名、职务

王胜 执行董事、党委副书记、总经理

徐铭 党委书记、常务副总经理

朱斌 总工程师、副总经理

沈斌 财务总监、副总经理

余强 工会主席、副总经理

## 六、荣誉资质

### 1. 历年荣誉

1) 2018 年被江苏省张家港保税区管委会评为“社会责

任奖”；

2) 2018 年被中化泉州评为 “主力供应商”；

3) 2019 年公司承制海水淡化项目低温多效蒸发器被中国化工报评为 “2018 石油化工十大国之重器”；

4) 2019 年被评为 “中国化工装备行业突出贡献单位称号”；

5) 2019 年被评为张家港市 “爱心捐赠单位”；

6) 2019 年被评为 “苏州市劳动关系和谐企业” 称号；

7) 2019 年被三星工程评为 “2019 年度优秀供应商”；

8) 2020 年被张家港市文明委评为 “二〇一九年度文明单位荣誉称号”；

9) 2020 年被评为 “苏州市五一劳动奖状”；

10) 2020 年公司换热管平内切管装置项目被评为 “张家港市十大职工科技创新金点子”；

11) 2020 年被陕西精益化工评为 “优质供应商”；

12) 2020 年被上海电气集团评为 “新冠肺炎疫情防控复工复产先进集体”；

13) 2020 年被盛虹炼化评为 “优秀合作伙伴”；

14) 2020 年被评为张家港市和谐劳动关系示范企业；

15) 2020 年被陕煤集团榆林化学评为 “优秀制造商”；

16) 2021 年被保税区安委会评为二〇二〇年度安全生产 “优秀企业”；

17)2021 年被张家港市文明委评为“二 0 二 0 年度文明单位荣誉称号”；

18) 2021 年被惠生工程东明劲海化工评为“质量管理先进奖”、“进度管理先进单位”；

19) 2021 年被保税区党工委评为“先进基层党组织”；

20) 2021 年被保税区管委会评为“社会责任奖”；

21) 2021 年被宁夏百川科技评为“最佳进度奖”；

22) 2021 年被宁夏宝丰评为质量管控“优秀单位”等。

## 2. 获得的经营资质：

张化机拥有 A1、A2、A3 级压力容器设计和 A1 级大型高压容器制造许可证，A 级锅炉部件制造许可证，甲级封头制造单位认证，民用核二、三级压力容器、热交换器制造许可证，美国机械工程师学会的 ASME 授权证书和“U”、“U2”、“S”钢印，防水防腐保温工程专业承包二级资质，建筑施工企业安全生产许可证，并取得 ISO9001 质量管理体系认证证书、OHSAS18001 职业健康安全管理体系认证证书、ISO14001 环境管理体系认证证书。张化机是江苏省高新技术企业，拥有江苏省博士后创新实践基地和苏州市企业技术中心等相关资质。

## 七、分支机构

### 1. 子公司企业名称

张家港市锦隆重件码头有限公司

## 2. 分公司（营业部）经营网点

江苏省南通市如皋市长江镇疏港路1号